

NOTAS DE GESTIÓN ADMINISTRATIVA

1. Introducción:

El Patronato de Bomberos es un organismo Público descentralizado dentro de un marco legal, cuya actividad principal es salvaguardar vidas, fomentar la cultura de la prevención hacia la ciudadanía, combate de incendios entre otras actividades. También es importante mencionar que nuestra institución tiene ingresos propios por servicios que presta como inspecciones, capacitaciones, servicios de unidades entre otras actividades

2. Describir el panorama Económico y Financiero:

Se realizan en base a las Normas de Información Financiera que resultan aplicables a las entidades no lucrativas, así mismo se contemplan reglas de presentación y relevación aplicables a las entidades con fines no lucrativos.

3. Autorización e Historia:

Se informará sobre:

a) Fecha de creación del ente.

14 de Febrero de 1989 según Diario Oficial Del Gobierno Del Estado de Guanajuato.

b) Principales cambios en su estructura (interna históricamente).

Esta Institución se ha preocupado siempre estar a la vanguardia en cuanto equipo, instalaciones y personal altamente capacitado para ofrecer un mejor servicio y garantizar la seguridad de la ciudadanía, logrando en el año 2019 construir una nueva Estación Metropolitana de Bomberos en el Fraccionamiento Santa Croce, así como su equipamiento y plantilla de personal.

4. Organización y Objeto Social:

Se informará sobre:

a) Objeto social.

Combate de Fenómenos naturales y perturbadores.

b) Principal actividad.

Actividades Asistenciales

c) Ejercicio fiscal

01 de enero de 2023 al 31 de diciembre de 2023



PATRONATO DE BOMBEROS DE LEÓN GTO
CORRESPONDIENTES AL 30 DE JUNIO 2023

d) Régimen jurídico

Personas Morales con Fines no Lucrativos

e) Consideraciones fiscales del ente

No es acreedor del ISR y IETU

f) Estructura organizacional básica.

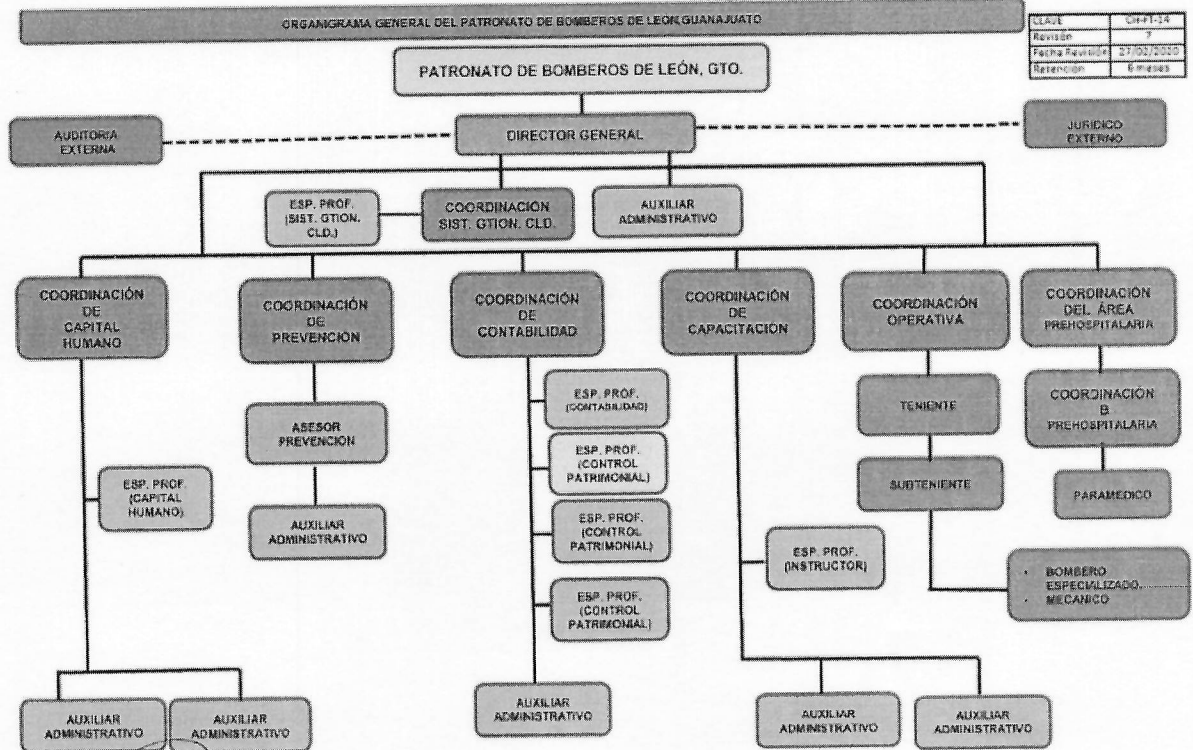

AUTORIZAN

QUIMICO SABINO JOSÉ RODRIGUEZ RENDÓN PRESIDENTE

MAESTRA ELBA GABRIELA CALCON HERNANDEZ TRESORERA

MAESTRA MA. GUADALUPE HINOJOSA ANGEL SECRETARIA

C.P. JOSE LUIS CARPIO GUZMAN DIRECTOR GENERAL

g) Fideicomisos, mandatos y análogos de los cuales es fideicomitente o fideicomisario.

No aplica por no contar ni pertenecer a fideicomisos.

5. Bases de Preparación de los Estados Financieros:

Se informará sobre:

a) Si se ha observado la normatividad emitida por el CONAC y las disposiciones legales aplicables.

PATRONATO DE BOMBEROS DE LEON GTO
CORRESPONDIENTES AL 30 DE JUNIO 2023

Se tiene un avance del 95% en los Lineamientos de Contabilidad Gubernamental.

b) La normatividad aplicada para el reconocimiento, valuación y revelación de los diferentes rubros de la información financiera, así como las bases de medición utilizadas para la elaboración de los estados financieros; por ejemplo: costo histórico, valor de realización, valor razonable, valor de recuperación o cualquier otro método empleado y los criterios de aplicación de los mismos.

Se tiene un avance del 95% en los Lineamientos de Contabilidad Gubernamental

c) Postulados básicos.

Se tiene un avance del 95% en los Lineamientos de Contabilidad Gubernamental

d) Normatividad supletoria.

Se tiene un avance del 95% en los Lineamientos de Contabilidad Gubernamental

e) Para las entidades que por primera vez estén implementando el base devengado de acuerdo a la Ley de Contabilidad, deberán:

*Revelar las nuevas políticas de reconocimiento:

No aplica porque ya está implementado.

*Plan de implementación:

No aplica porque ya está implementado.

*Revelar los cambios en las políticas, la clasificación y medición de las mismas, así como su impacto en la información financiera:

No aplica porque ya están aplicadas las políticas.

6. Políticas de Contabilidad Significativas:

Se informará sobre:

a) Actualización:

se informará del método utilizado para la actualización del valor de los activos, pasivos y Hacienda Pública/Patrimonio y las razones de dicha elección. Así como informar de la desconexión o reconexión inflacionaria:

ha esta fecha no se ha tenido actualización del valor de los bienes patrimoniales

b) Informar sobre la realización de operaciones en el extranjero y de sus efectos en la información financiera gubernamental:

PATRONATO DE BOMBEROS DE LEON GTO
CORRESPONDIENTES AL 30 DE JUNIO 2023

No aplica por no tener relaciones en el extranjero.

c) Método de valuación de la inversión en acciones de Compañías subsidiarias no consolidadas y asociadas:

No aplica por no tener inversión de acciones.

d) Sistema y método de valuación de inventarios y costo de lo vendido:

No aplica por no procesar productos.

e) Beneficios a empleados

Póliza de seguro vida para el personal en activo

f) Provisiones

Se provisiona mensualmente la parte proporcional del aguinaldo.

g) Reservas

ha esta fecha el Patronato no cuenta con reservas

h) Cambios en políticas contables y corrección de errores junto con la revelación de los efectos que se tendrá en la información financiera del ente público, ya sea retrospectivos o prospectivos:

No aplica porque ya están aplicados.

i) Reclasificaciones:

No aplica por no haber reclasificaciones

j) Depuración y cancelación de saldos:

No aplica por no tener saldos a depurar.

7. Posición en Moneda Extranjera y Protección por Riesgo Cambiario:

Se informará sobre:

a) Activos en moneda extranjera:

No aplica por no tener activos en moneda extranjera.

PATRONATO DE BOMBEROS DE LEON GTO
CORRESPONDIENTES AL 30 DE JUNIO 2023

b) Pasivos en moneda extranjera:

No aplica por no tener pasivos en moneda extranjera.

c) Posición en moneda extranjera:

No aplica por no tener posición en moneda extranjera.

d) Tipo de cambio:

No aplica pues solo se maneja moneda nacional.

e) Equivalente en moneda nacional:

No aplica pues solo se maneja moneda nacional.

Lo anterior por cada tipo de moneda extranjera que se encuentre en los rubros de activo y pasivo.
Adicionalmente se informará sobre los métodos de protección de riesgo por variaciones en el tipo de cambio.

8. Reporte Analítico del Activo:

Debe mostrar la siguiente información:

a) Vida útil o porcentajes de depreciación, deterioro o amortización utilizados en los diferentes tipos de activos:

se integra en reporte 0341_BMI_MLEO_BOM_2302 y notas a los estados financieros anexo esf-08 bienes muebles e inmuebles.

b) Cambios en el porcentaje de depreciación o valor residual de los activos:

En proceso de aplicar

c) Importe de los gastos capitalizados en el ejercicio, tanto financieros como de investigación y desarrollo:

No aplica no existen gastos capitalizables.

d) Riesgos por tipo de cambio o tipo de interés de las inversiones financieras:

No aplica pues no se tienen inversiones financieras.

e) Valor activado en el ejercicio de los bienes construidos por la entidad:

No aplica por no estar construyendo la entidad responsable.

PATRONATO DE BOMBEROS DE LEON GTO
CORRESPONDIENTES AL 30 DE JUNIO 2023

f) Otras circunstancias de carácter significativo que afecten el activo, tales como bienes en garantía, señalados en embargos, litigios, títulos de inversiones entregados en garantías, baja significativa del valor de inversiones financieras, etc.:

No aplica por no existir circunstancias de carácter significativo que afecten al activo.

g) Desmantelamiento de Activos, procedimientos, implicaciones, efectos contables:

cuando esto sucede se levanta dictamen técnico de obsolescencia y se evidencia con fotografía.

h) Administración de activos; planeación con el objetivo de que el ente los utilice de manera más efectiva:

En la actualidad resulta inoperante la planeación del uso de los activos, pues por su antigüedad, requieren de mayor tiempo en mantenimiento.

Adicionalmente, se deben incluir las explicaciones de las principales variaciones en el activo, en cuadros comparativos como sigue:

a) Inversiones en valores:

No aplica por no realizar inversiones en valores.

b) Patrimonio de Organismos descentralizados de Control Presupuestario Indirecto:

No aplica por no tener patrimonio de organismos descentralizados.

c) Inversiones en empresas de participación mayoritaria:

No aplica por no contar con inversiones en empresas.

d) Inversiones en empresas de participación minoritaria:

No aplica por no contar con inversiones en empresas.

e) Patrimonio de organismos descentralizados de control presupuestario directo, según corresponda:

No aplica por no tener patrimonio de organismos descentralizados.

9. Fideicomisos, Mandatos y Análogos:

Se deberá informar:

a) Por ramo administrativo que los reporta:

PATRONATO DE BOMBEROS DE LEON GTO
CORRESPONDIENTES AL 30 DE JUNIO 2023

b) Enlistar los de mayor monto de disponibilidad, relacionando aquéllos que conforman el 80% de las disponibilidades:
No aplica por no contar con fideicomisos ni mandatos análogos.

10. Reporte de la Recaudación:

a) Análisis del comportamiento de la recaudación correspondiente al ente público o cualquier tipo de ingreso, de forma separada los ingresos locales de los federales:

CUENTA		PRESUPUESTO
CONTABLE	DESCRIPCION	ORIGINAL
400-100-000-000-000-000	SUBSIDIO MUNICIPAL	109,750,136.00
400-200-000-000-000-000	CAPACITACION	4,200,000.00
400-300-000-000-000-000	PREVENCION	3,150,000.00
400-400-000-000-000-000	SERVICIOS DE UNIDADES	42,000.00
400-500-000-000-000-000	OTROS	20,604.00
400-600-000-000-000-000	PRODUCTOS FINANCIEROS	0
TOTAL INGRESOS		117,162,740.00

b) Proyección de la recaudación e ingresos en el mediano plazo:

No aplica pues solo se contempla el reconocimiento inflacionario.

11. Información sobre la Deuda y el Reporte Analítico de la Deuda:

a) Utilizar al menos los siguientes indicadores: deuda respecto al PIB y deuda respecto a la recaudación tomando, como mínimo, un período igual o menor a 5 años.

No aplica por no tener deudas.

b) Información de manera agrupada por tipo de valor gubernamental o instrumento financiero en la que se consideren intereses, comisiones, tasa, perfil de vencimiento y otros gastos de la deuda.

No aplica por no tener valores gubernamentales.

* Se anexará la información en las notas de desglose.

12. Calificaciones otorgadas:

Informar, tanto del ente público como cualquier transacción realizada, que haya sido sujeta a una calificación crediticia:

No aplica por no tener créditos.

13. Proceso de Mejora:

Se informará de:

a) Principales Políticas de control interno:

En Proceso se tiene un avance del 90%

b) Medidas de desempeño financiero, metas y alcance:

Son los que se informa en el 0333_INR_MLEO_BOM_2302 del ejercicio 2023

14. Información por Segmentos:

Cuando se considere necesario se podrá revelar la información financiera de manera segmentada debido a la diversidad de las actividades y operaciones que realizan los entes públicos, ya que la misma proporciona información acerca de las diferentes actividades operativas en las cuales participa, de los productos o servicios que maneja, de las diferentes áreas geográficas, de los grupos homogéneos con el objetivo de entender el desempeño del ente, evaluar mejor los riesgos y beneficios del mismo; y entenderlo como un todo y sus partes integrantes.

Consecuentemente, esta información contribuye al análisis más preciso de la situación financiera, grados y fuentes de riesgo y crecimiento potencial de negocio.

Nada que manifestar

15. Eventos Posteriores al Cierre:

El ente público informará el efecto en sus estados financieros de aquellos hechos ocurridos en el período posterior al que informa, que proporcionan mayor evidencia sobre eventos que le afectan económicamente y que no se conocían a la fecha de cierre.

Nada que manifestar

16. Partes Relacionadas:

Se debe establecer por escrito que no existen partes relacionadas que pudieran ejercer influencia significativa sobre la toma de decisiones financieras y operativas:

No aplica por no contar con partes relacionadas.

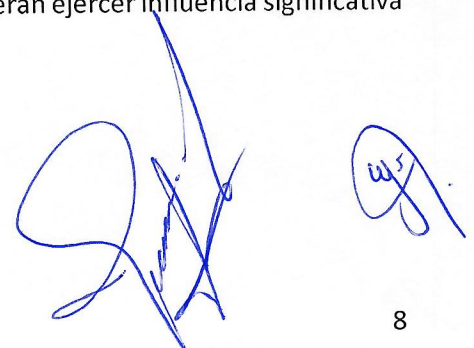
Two handwritten signatures in blue ink are present at the bottom right of the page. The signature on the left is larger and more stylized, while the one on the right is smaller and more compact.

17. Responsabilidad Sobre la Presentación Razonable de la Información Contable:

La Información Contable está firmada en cada página de la misma y se incluye al final la siguiente leyenda:
"Bajo protesta de decir verdad declaramos que los Estados Financieros y sus notas, son razonablemente correctos y son responsabilidad del emisor.". Lo anterior, no es aplicable para la información contable consolidada.

Bajo protesta de decir verdad declaramos que los Estados Financieros y sus notas, son razonablemente correctos y son responsabilidad del emisor.

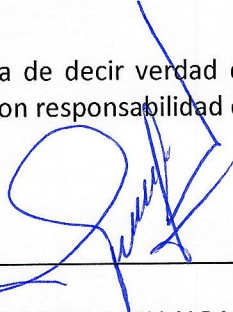

PRESIDENTE
LIC. ALFREDO PADILLA VILLALPANDO



DIRECTOR GENERAL
C.P. JOSÉ LUIS CARPIO GUZMÁN



TESORERO
MAESTRA ELBA GABRIELA FALCÓN HERNÁNDEZ



Notas

ESF-01 FONDOS CON AFECTACIÓN ESPECÍFICA E INVERSIONES FINANCIERAS

Cuenta	Nombre de la Cuenta	Monto	Tipo
1114	Inversiones Temporales (Hasta 3 meses)	0.00	0.00
1115	Fondos con Afectación Específica	0.00	0.00
1121	Inversiones Financieras de Corto Plazo	0.00	0.00
1211	Inversiones a Largo Plazo	0.00	0.00

ESF-02 CONTRIBUCIONES POR RECUPERAR

Cuenta	Nombre de la Cuenta	Monto	2022	2021	2020	2019	Factibilidad de Cobro
1122	Cuentas por Cobrar a Corto Plazo	0.00	0.00	0.00	0.00	0.00	0.00
1124	Ingresos por Recuperar a Corto Plazo	0.00	0.00	0.00	0.00	0.00	0.00

ESF-03 CONTRIBUCIONES POR RECUPERAR CORTO PLAZO

Cuenta	Nombre de la Cuenta	Monto	A 90 Días	A 180 Días	A 365 Días	+ 365 Días	Característica
1123	Deudores Diversos por Cobrar a Corto Plazo	9,908,995.83		9,908,995.83			
31-0000-0000-C	DEUDORES DIVERSOS POR COBRAR A CP	9,908,995.83		9,908,995.83			
31-0000-0015-C	JUAN JOSE RAMIREZ BERNAL	4,459.50		4,459.50			
31-0000-0022-C	FUERZA DEPORTIVA DEL CLUB LEON SA DE CV	80,401.92		80,401.92			
31-0000-0040-C	LAPROBA EL AGUILAR SA DE CV	15,970.88		15,970.88			
31-0000-0043-C	OPERADORA POLIFORUM CONEXPO SA DE CV	139,650.00		139,650.00			
31-0000-0064-C	MUNICIPIO DE LEON	9,145,844.64		9,145,844.64			
31-0000-0076-C	CLUB CAMPESTRE DE LEON SA DE CV	15,970.88		15,970.88			
31-0000-0089-C	INDUSTRIAS MICHELIN SA DE CV	208,431.09		208,431.09			
31-0000-0096-C	TERRENO TURISTICO DE MEXICO, SA DE CV	83,000.00		83,000.00			
31-0000-0117-C	ELEAZAR HERNANDEZ ALCANTAR	737.58		737.58			
31-0000-0122-C	POLURETANOS SW LEON SA DE CV	30,419.84		30,419.84			
31-0000-0126-C	JUAN MANUEL HERNANDEZ ROBLEDO	3,208.80		3,208.80			
31-0000-0128-C	TOYOMOTORS SA DE CV	27,589.44		27,589.44			
31-0000-0146-C	PRODUCTOS INDUSTRIALES DE LEON S.A. DE C	84,686.24		84,686.24			
31-0000-0232-C	HDI SEGUROS SA DE CV	17,518.85		17,518.85			
31-0000-0234-C	LAURA LIZETH RODRIGUEZ GUTIERREZ	7,604.96		7,604.96			
31-0000-0236-C	SALTILLO INTERIOR TRIM SA DE CV	7,865.44		7,865.44			
31-0000-0240-C	CLAUDIA LLIANA GARCIA HERNANDEZ	46,371.17		46,371.17			
31-0000-0245-C	EL CERRITO SOCIEDAD DE PRODUCCION RURAL	7,985.44		7,985.44			
31-0000-0246-C	ENVASES UNIVERSALES DE MEXICO	3,000.00		3,000.00			
31-0000-0247-C	KARLA VANESSA RIOS AVIÑA	-9,445.80		-9,445.80			
31-0000-0248-C	DEUDORES EMPLEADOS PRESTAMO LICENCIAS	0.00		0.00		0.00	0.00
1125	Deudores por Anticipos de la Tesorería a Corto Plazo	0.00		0.00		0.00	0.00
1126	Préstamos Otorgados a Corto Plazo	0.00		0.00		0.00	0.00
1129	Otros Derechos a Recibir Efectivo o Equivalentes a Corto Plazo	0.00		0.00		0.00	0.00
1131	Anticipo a Proveedores por Adquisición de Bienes y Prestación de Servicios a Corto Plazo	997,824.92		997,824.92		0.00	0.00
10-0000-0001-C	PAGOS ANTICIPADOS	997,824.92		997,824.92		0.00	0.00
10-0000-0001-C	ELENRED DE MEXICO, S.A. DE C.V.	906,062.21		906,062.21		0.00	0.00
10-0000-0001-C	ELENRED 2023	91,862.71		91,862.71		0.00	0.00
1132	Anticipo a Proveedores por Adquisición de Bienes Inmuebles y Muebles a Corto Plazo	0.00		0.00		0.00	0.00
1133	Anticipo a Proveedores por Adquisición de Bienes Intangibles a Corto Plazo	0.00		0.00		0.00	0.00
1134	Anticipo a Contratistas por Obras Públicas a Corto Plazo	0.00		0.00		0.00	0.00
1139	Otros Derechos a Recibir Bienes o Servicios a Corto Plazo	0.00		0.00		0.00	0.00

ESF-04 BIENES DISPONIBLES PARA SU TRANSFORMACIÓN ESTIMACIONES Y DETERIOROS (INVENTARIOS)

Cuenta	Nombre de la Cuenta	Monto	Sistema de Costeo	Método de Valuación	Convencia de la Aplicación	Impacto de Información Financiera
1140	Inventarios	0.00				
1141	Inventario de Mercancías para Venta	0.00				
1142	Inventario de Mercancías Terminadas	0.00				
1143	Inventario de Mercancías en Proceso de Elaboración	0.00				
1144	Inventario de Materias Primas, Materiales y Suministros para Producción	0.00				
1145	Bienes en Tránsito	0.00				

ESF-05 ALMACENES

Cuenta	Nombre de la Cuenta	Monto	Método	Convencia de Aplicación	Impacto a la información financiera por cambios en el método
1150	Almacenes	0.00			
1151	Almacén de Materiales y Suministros de Consumo	0.00			

ESF-06 FIDEICOMISOS, MANDATOS Y CONTRATOS ANÁLOGOS

Cuenta	Nombre de la Cuenta	Monto	Tipo	Característica
1213	Fideicomisos, Mandatos y Contratos Análogos	0.00		

ESF-07 PARTICIPACIONES Y APORTACIONES DE CAPITAL

Cuenta	Nombre de la Cuenta	Monto
1214	Participaciones y Aportaciones de Capital	0.00

ESF-08 BIENES MUEBLES E INMUEBLES

Cuenta	Nombre de la Cuenta	Monto	Dep. Gasto	Dep. Acumulada	Método	Tasas Aplicada	Criterios
1230	Bienes Inmuebles, Infraestructura y Construcciones en Proceso	14,459,514.49	0.00	0.00			
1231	Terrenos	1,938,000.00	0.00	0.00			
10-0000-0000-C	TERRENOS	0.00					
1232	Viviendas	12,206,801.09	0.00	0.00			
1233	Edificios no Habitacionales	12,206,801.09	0.00	0.00			
30-5830-0000-C	EDIFICIOS NO RESIDENCIALES	0.00					
1234	Infraestructura	0.00	0.00	0.00			
1235	Construcciones en Proceso en Bienes de Dominio Público	0.00	0.00	0.00			
1236	Construcciones en Proceso en Bienes Propios	0.00	0.00	0.00			
1239	Otros Bienes Inmuebles	315,113.40	0.00	0.00			
90-0000-0000-C	OTROS BIENES INMUEBLES	315,113.40					
1240	Bienes Muebles	69,057,428.95	1,921,394.52	55,683,877.02			
1241	Mobiliario y Equipo de Administración	3,417,912.92	122,920.50	2,804,998.58			
10-5151-0001-C	EQUIPO DE COMPUTO	999,717.80	43,264.38	852,387.15	LINEA RECTA		
10-5191-0001-C	OTROS MOBILIARIO Y EQUIPOS DE ADMINISTRACION	1,125,631.48	47,025.72	822,399.53	LINEA RECTA		
11-5111-0000-C	MUEBLES DE OFICINAS Y ESTANTERIA	347,175.06	17,358.78	336,716.54	LINEA RECTA		
19-5121-0000-C	MUEBLES, EXCEPTO DE OFICINA Y ESTANTERIA	388,012.59	6,205.08	389,967.57	LINEA RECTA		
1242	Mobiliario y Equipo Educativo y Recreativo	330,305.96	6,205.08	368,282.84	LINEA RECTA		
20-5211-0000-C	EQUIPOS Y APARATOS AUDIOVISUALES	36,031.90	0.00	0.00	LINEA RECTA		
22-5221-0000-C	APARATOS DEPORTIVOS	1,674.73	0.00	1,674.73	LINEA RECTA		
23-5231-0000-C	CAMARAS FOTOGRAFICAS Y DE VIDEO	1,871,485.34	50,631.18	1,838,421.15	LINEA RECTA		
1243	Equipo e Instrumental Médico y de Laboratorio	829,450.35	0.00	829,450.35	LINEA RECTA		
31-5321-0000-C	EQUIPO MEDICO Y DE LABORATORIO	1,042,034.99	50,631.18	808,970.80	LINEA RECTA		
32-5311-0000-C	EQUIPO MEDICO	31,295,689.58	1,082,835.06	29,205,238.84	LINEA RECTA		
1244	Vehículos y Equipo de Transporte	31,282,000.78	1,082,150.64	29,199,849.39	LINEA RECTA		
41-5411-0001-C	VEHICULOS Y EQUIPO TERRESTRE	13,688.79	684.42	5,589.45	LINEA RECTA		
49-5491-0000-C	OTROS EQUIPOS DE TRANSPORTE	28,524,164.85	566,152.02	20,259,966.52	LINEA RECTA		
1245	Equipo de Defensa y Seguridad	28,524,164.85	566,152.02	20,259,966.52	LINEA RECTA		
50-5511-0000-C	ARMAMENTO DE DEFENSA PUBLICA	3,580,161.67	92,650.88	1,405,204.36	LINEA RECTA		
1246	Maquinaria, Otros Equipos y Herramientas	2,597,227.45	30,645.00	690,668.23	LINEA RECTA		
65-5651-0000-C	EQUIPOS Y APARATOS DE COMUNICACION Y TEL	158,520.69	24,815.04	198,520.37	LINEA RECTA		
66-5661-0000-C	EQUIPOS DE GENERACION ELECTRICA, APARATO	740,109.50	34,475.40	479,200.11	LINEA RECTA		
67-5671-0000-C	HERRAMIENTAS Y MAQUINAS-HERRAMIENTA	54,304.03	2,715.24	36,895.65	LINEA RECTA		
69-5691-0000-C	OTROS EQUIPOS	0.00	0.00	0.00			
1247	Colecciones, Obras de Arte y Objetos Valiosos	0.00	0.00	0.00			
1248	Activos Biológicos	0.00	0.00	0.00			

ESF-09 INTANGIBLES Y DIFERIDOS

Cuenta	Nombre de la Cuenta	Monto	Amor. Gasto	Amor. Acum	Método	Tasas Aplicada	Criterios
1250	Activos Intangibles	340,542.64	0.00	0.00		236.16	
1251	Software	208,608.29	0.00	0.00		106.58	
10-5911-0000-C	SOFTWARE	0.00				106.58	LINEA RECTA
1252	Patentes, Marcas y Derechos	2,457.79	0.00	0.00		0.00	
22-5931-0001-C	MARCAS	2,457.79	0.00	0.00		0.00	LINEA RECTA
1253	Concesiones y Franquicias	0.00	0.00	0.00		0.00	
1254	Licencias	129,476.56	0.00	0.00		129.58	
40-5971-0000-C	LICENCIAS INFORMATICAS E INTELECTUALES	129,476.56				129.58	LINEA RECTA
1259	Otros Activos Intangibles	0.00	0.00	0.00		0.00	
1270	Activos Diferidos	0.00	0.00	0.00		0.00	
1271	Estudios, Formulación y Evaluación de Proyectos	0.00	0.00	0.00		0.00	
1272	Derechos Sobre Bienes en Régimen de Arrendamiento Financiero	0.00	0.00	0.00		0.00	
1273	Gastos Pagados por Adelantado a Largo Plazo	0.00	0.00	0.00		0.00	
1274	Anticipos a Largo Plazo	0.00	0.00	0.00		0.00	
1275	Beneficios al Retiro de Empleados Pagados por Adelantado	0.00	0.00	0.00		0.00	
1279	Otros Activos Diferidos	0.00	0.00	0.00		0.00	

ESF-10 ESTIMACIONES Y DETERIOROS

Cuenta	Nombre de la Cuenta	Monto	Criterio
1160	Estimación por Pérdida o Deterioro de Activos Circulantes	0.00	0.00
1161	Estimaciones para Cuentas Incobrables por Derechos a Recibir Efectivo o Equivalentes	0.00	0.00
1162	Estimación por Deterioro de Inventarios	0.00	0.00

ESF-11 OTROS ACTIVOS

Cuenta	Nombre de la Cuenta	Monto	Característica
1290	Otros Activos no Circulantes	0.00	0.00
1291	Bienes en Concesión	0.00	0.00
1292	Bienes en Arrendamiento Financiero	0.00	0.00
1293	Bienes en Comodato	0.00	0.00

ESF-12 CUENTAS Y DOCUMENTOS POR PAGAR

Cuenta	Nombre de la Cuenta	Monto	A 90 Días	A 180 Días	A 365 Días	Más 365 Días	Factibilidad de Pago
2110	Cuentas por Pagar a Corto Plazo	4,552,737.96	4,552,737.96	0.00	0.00	0.00	0.00
2111	Servicios Personales por Pagar a Corto Plazo	0.00	0.00	0.00	0.00	0.00	0.00
2112	Proveedores por Pagar a Corto Plazo	-51,834.21	-51,834.21	0.00	0.00	0.00	0.00
21-0000-0043-C	DISTRIBUIDORA DE GAS NOEL S A DE C V	3,342.59	3,342.59	0.00	0.00	0.00	0.00
21-0000-0058-C	FERRETERIA GRANADA DE LEON S A DE C V	-444.00	-444.00	0.00	0.00	0.00	0.00
21-0000-0071-C	INFONACOT	12,377.83	12,377.83	0.00	0.00	0.00	0.00
21-0000-0085-C	JUAN CARLOS ALMONTE VILLAGOMEZ	-4,274.32	-4,274.32	0.00	0.00	0.00	0.00
21-0000-0150-C	CAJA DE PRESTACIONES SOCIALES DE BOMBERO	-39,367.14	-39,367.14	0.00	0.00	0.00	0.00
21-0000-0152-C	IMPULSORA PROMOBLEN S A DE C V	-3,717.66	-3,717.66	0.00	0.00	0.00	0.00
21-0000-0277-C	MARIA DEL CARMEN FLORES GONZALEZ	-3,342.59	-3,342.59	0.00	0.00	0.00	0.00
21-0000-0289-C	GLORIA MANUELA RAMIREZ MORENO	-0.01	-0.01	0.00	0.00	0.00	0.00
21-0000-0418-C	EDGAR LEONARDO PALOMARES ROMO	0.02	0.02	0.00	0.00	0.00	0.00
21-0000-0741-C	FRANCISCO VALLEJO PEREZ	0.96	0.96	0.00	0.00	0.00	0.00
21-0000-0760-C	DC ROAL S DE RL DE CV	-0.01	-0.01	0.00	0.00	0.00	0.00
21-0000-0763-C	FERRETERIA GRANADA II SA DE CV	444.00	444.00	0.00	0.00	0.00	0.00
21-0000-0764-C	VICTOR OCTAVIO SALAZAR VAZQUEZ	0.40	0.40	0.00	0.00	0.00	0.00
21-0000-0780-C	CMAR FERNANDO HERNANDEZ SOLIS	96.00	96.00	0.00	0.00	0.00	0.00
21-0000-0806-C	KARLA VANESSA RÍOS AVINA	-6,975.00	-6,975.00	0.00	0.00	0.00	0.00
21-0000-0919-C	INFONACOT 2023	-9,975.27	-9,975.27	0.00	0.00	0.00	0.00
21-0000-0921-C	SARA BERENICE AGUILERA BRAVO	-0.01	-0.01	0.00	0.00	0.00	0.00
2113	Contratistas por Obras Públicas por Pagar a Corto Plazo	0.00	0.00	0.00	0.00	0.00	0.00
2114	Participaciones y Aportaciones por Pagar a Corto Plazo	0.00	0.00	0.00	0.00	0.00	0.00
2115	Transferencias Obligadas por Pagar a Corto Plazo	0.00	0.00	0.00	0.00	0.00	0.00
2116	Intereses, Comisiones y Otros Gastos de la Deuda Pública por Pagar a Corto Plazo	0.00	0.00	0.00	0.00	0.00	0.00
2117	Retenciones y Contribuciones por Pagar a Corto Plazo	4,604,572.17	4,604,572.17	0.00	0.00	0.00	0.00
71-0000-0000-C	RETENCIONES DE IMPUESTOS POR PAGAR A OOR	1,383,523.66	1,383,523.66	0.00	0.00	0.00	0.00
71-0000-0001-C	ISR HONORARIOS	3,127.12	3,127.12	0.00	0.00	0.00	0.00
71-0000-0003-C	ISR ASIMILADOS	769.61	769.61	0.00	0.00	0.00	0.00
71-0000-0004-C	IMPUESTO CEDULAR HONORARIOS	753.78	753.78	0.00	0.00	0.00	0.00
71-0000-0007-C	ISPT	1,037,744.69	1,037,744.69	0.00	0.00	0.00	0.00
71-0000-0008-C	2 % NOMINAS	191,784.11	191,784.11	0.00	0.00	0.00	0.00
71-0000-0009-C	IVA RETENIDO	0.65	0.65	0.00	0.00	0.00	0.00
71-0000-0011-C	IVA TRASLADADO	145,724.43	145,724.43	0.00	0.00	0.00	0.00
71-0000-0012-C	SUBSIDIO AL EMPLEO	605.19	605.19	0.00	0.00	0.00	0.00
71-0000-0013-C	ISR RETENIDO RESICO	-2,041.42	-2,041.42	0.00	0.00	0.00	0.00
71-0000-0014-C	CEDJAR RESICO RETENIDO	4,855.50	4,855.50	0.00	0.00	0.00	0.00
72-0000-0000-C	RETENCIONES DE SEGURIDAD SOCIAL POR PAGA	3,221,048.51	3,221,048.51	0.00	0.00	0.00	0.00
72-0000-0004-C	ADEUDO INFONAVIT	1,733,393.16	1,733,393.16	0.00	0.00	0.00	0.00
72-0000-0005-C	CUOTAS IMSS	1,487,655.35	1,487,655.35	0.00	0.00	0.00	0.00
2118	Devoluciones de la Ley de Ingresos por Pagar a Corto Plazo	0.00	0.00	0.00	0.00	0.00	0.00
2119	Otras Cuentas por Pagar a Corto Plazo	0.00	0.00	0.00	0.00	0.00	0.00
2120	Documentos por Pagar a Corto Plazo	-62,575.09	-62,575.09	0.00	0.00	0.00	0.00
2121	Documentos Comerciales por Pagar a Corto Plazo	0.00	0.00	0.00	0.00	0.00	0.00
2122	Documentos con Contratistas por Obras Públicas por Pagar a Corto Plazo	0.00	0.00	0.00	0.00	0.00	0.00
2129	Otros Documentos por Pagar a Corto Plazo	-62,575.09	-62,575.09	0.00	0.00	0.00	0.00
90-0000-0000-C	OTROS DOCUMENTOS POR PAGAR A CORTO PLAZO	-62,575.09	-62,575.09	0.00	0.00	0.00	0.00
90-0000-0001-C	PENSIONES ALIMENTICIAS	-0.01	-0.01	0.00	0.00	0.00	0.00
90-0000-0001-C	ANA GABRIELA GONZALEZ CISNEROS	-62,575.08	-62,575.08	0.00	0.00	0.00	0.00
90-0000-0003-C	ACREEDORES DIVERSOS	29,013.25	29,013.25	0.00	0.00	0.00	0.00
90-0000-0003-C	PRODUCTOS INDUSTRIALES DE LEON SA DE CV	1,100.00	1,100.00	0.00	0.00	0.00	0.00
90-0000-0003-C	CENTRO EDUCATIVO DE LEON AC	-88,580.25	-88,580.25	0.00	0.00	0.00	0.00
90-0000-0003-C	RAFAEL GONZALEZ ALVAREZ	-4,673.82	-4,673.82	0.00	0.00	0.00	0.00
90-0000-0003-C	MAGNUS LEATHER COMPANY SA DE CV	272.28	272.28	0.00	0.00	0.00	0.00
90-0000-0003-C	JUAN JOSE RUBIO CHAVEZ	0.56	0.56	0.00	0.00	0.00	0.00
90-0000-0003-C	INDUSTRIAS NOVACERAMIC	171.21	171.21	0.00	0.00	0.00	0.00
90-0000-0003-C	TIENDAS CHEDRAUI	321.69	321.69	0.00	0.00	0.00	0.00
90-0000-0003-C	JUANA OLVERA MARTINEZ			0.00	0.00	0.00	0.00

ESF-13 FONDOS Y BIENES DE TERCEROS

Cuenta	Nombre de la Cuenta	Monto	Naturaleza	Característica
2160	Fondos y Bienes de Terceros en Garantía y/o Administración a Corto Plazo	0.00	0.00	0.00
2161	Fondos en Garantía a Corto Plazo	0.00	0.00	0.00
2162	Fondos en Administración a Corto Plazo	0.00	0.00	0.00
2163	Fondos Contingentes a Corto Plazo	0.00	0.00	0.00
2164	Fondos de Fideicomisos, Mandatos y Contratos Análogos a Corto Plazo	0.00	0.00	0.00
2165	Otros Fondos de Terceros en Garantía y/o Administración a Corto Plazo	0.00	0.00	0.00
2166	Valores y Bienes en Garantía a Corto Plazo	0.00	0.00	0.00
2250	Fondos y Bienes de Terceros en Garantía y/o Administración a Largo Plazo	0.00	0.00	0.00
2251	Fondos en Garantía a Largo Plazo	0.00	0.00	0.00
2252	Fondos en Administración a Largo Plazo	0.00	0.00	0.00
2253	Fondos Contingentes a Largo Plazo	0.00	0.00	0.00
2254	Fondos de Fideicomisos, Mandatos y Contratos Análogos a Largo Plazo	0.00	0.00	0.00
2255	Otros Fondos de Terceros en Garantía y/o Administración a Largo Plazo	0.00	0.00	0.00
2256	Valores y Bienes en Garantía a Largo Plazo	0.00	0.00	0.00

ESF-14 OTROS PASIVOS CIRCULANTES

Cuenta	Nombre de la Cuenta	Monto	Naturaleza	Característica
2159	Otros Pasivos Diferidos a Corto Plazo	0.00	0.00	0.00
2199	Otros Pasivos Circulantes	0.00	0.00	0.00
2240	Pasivos Diferidos a Largo Plazo	0.00	0.00	0.00
2241	Créditos Diferidos a Largo Plazo	0.00	0.00	0.00
2242	Intereses Cobrados por Adelantado a Largo Plazo	0.00	0.00	0.00
2249	Otros Pasivos Diferidos a Largo Plazo	0.00	0.00	0.00

Bajo protesta de decir verdad declaramos que los Estados Financieros y sus notas, son razonablemente correctos y son responsabilidad del emisor.

PRESIDENTE
LIC. ALFREDO PADILLA VILLALPANDO

DIRECTOR GENERAL
C.P. JOSÉ LUIS CARPIO GUZMÁN

TESORERA
MAESTRA ELBA GABRIELA FALCÓN HERNÁNDEZ

Notas

ACT-01 INGRESOS DE GESTION

Cuenta	Nombre de la Cuenta	Monto	Característica Significativa
4100	INGRESOS DE GESTION	5,431,895.13	
4110	Impuestos	0.00	
4111	Impuestos Sobre los Ingresos	0.00	
4112	Impuestos Sobre el Patrimonio	0.00	
4113	Impuestos Sobre la Producción, el Consumo y las Transacciones	0.00	
4114	Impuestos al Comercio Exterior	0.00	
4115	Impuestos Sobre Nóminas y Asimilables	0.00	
4116	Impuestos Ecológicos	0.00	
4117	Accesorios de Impuestos	0.00	
4118	Impuestos no Comprendidos en la Ley de Ingresos Vigente, Causados en Ejercicios Fiscales Anteriores Pendientes de Liquidación o Pago	0.00	
4119	Otros Impuestos	0.00	
4120	Cuotas y Aportaciones de Seguridad Social	0.00	
4121	Aportaciones para Fondos de Vivienda	0.00	
4122	Cuotas para la Seguridad Social	0.00	
4123	Cuotas de Ahorro para el Retiro	0.00	
4124	Accesorios de Cuotas y Aportaciones de Seguridad Social	0.00	
4129	Otras Cuotas y Aportaciones para la Seguridad Social	0.00	
4130	Contribuciones de Mejoras	0.00	
4131	Contribuciones de Mejoras por Obras Públicas	0.00	
4132	Contribuciones de Mejoras no Comprendidas en la Ley de Ingresos Vigente, Causadas en Ejercicios Fiscales Anteriores Pendientes de Liquidación o Pago	0.00	
4140	Derechos	0.00	
4141	Derechos por el Uso, Goce, Aprovechamiento o Explotación de Bienes de Dominio Público	0.00	
4143	Derechos por Prestación de Servicios	0.00	
4144	Accesorios de Derechos	0.00	
4145	Derechos no Comprendidos en la Ley de Ingresos Vigente, Causados en Ejercicios Fiscales Anteriores Pendientes de Liquidación o Pago	0.00	
4149	Otros Derechos	0.00	
4150	Productos	0.00	
4151	Productos	0.00	
4154	Productos no Comprendidos en la Ley de Ingresos Vigente, Causados en Ejercicios Fiscales Anteriores Pendientes de Liquidación o Pago	0.00	
4160	Aprovechamientos	0.00	
4161	Incentivos Derivados de la Colaboración Fiscal	0.00	
4162	Multas	0.00	
4163	Indemnizaciones	0.00	
4164	Reintegros	0.00	
4165	Aprovechamientos Provenientes de Obras Públicas	0.00	
4166	Aprovechamientos no Comprendidos en la Ley de Ingresos Vigente, Causados en Ejercicios Fiscales Anteriores Pendientes de Liquidación o Pago	0.00	
4168	Accesorios de Aprovechamientos	0.00	
4169	Otros Aprovechamientos	0.00	
4170	ingresos por Venta de Bienes y Prestación de Servicios	0.00	
4171	Ingresos por Venta de Bienes y Prestación de Servicios de Instituciones Públicas de Seguridad Social	0.00	
4172	Ingresos por Venta de Bienes y Prestación de Servicios de Empresas Productivas del Estado	0.00	
4173	Ingresos por Venta de Bienes y Prestación de Servicios de Entidades Paraestatales y Fideicomisos No Empresariales y No Financieros	5,431,895.13	POR CAPACITACIONES Y PREVENCIÓN
4174	Ingresos por Venta de Bienes y Prestación de Servicios de Entidades Paraestatales Empresariales No Financieras con Participación Estatal Mayoritaria	0.00	
4175	Ingresos por Venta de Bienes y Prestación de Servicios de Entidades Paraestatales Empresariales Financieras Monetarias con Participación Estatal Mayoritaria	0.00	
4176	Ingresos por Venta de Bienes y Prestación de Servicios de Entidades Paraestatales Empresariales Financieras No Monetarias con Participación Estatal Mayoritaria	0.00	
4177	Ingresos por Venta de Bienes y Prestación de Servicios de Fideicomisos Financieros Públicos con Participación Estatal Mayoritaria	0.00	
4178	Ingresos por Venta de Bienes y Prestación de Servicios de los Poderes Legislativo y Judicial, y de los Órganos Autónomos	0.00	

ACT-02 PARTICIPACIONES, APORTACIONES, CONVENIOS, INCENTIVOS...

Cuenta	Nombre de la Cuenta	Monto	Característica Significativa
4200	PARTICIPACIONES, APORTACIONES, CONVENIOS, INCENTIVOS DERIVADOS DE LA COLABORACIÓN FISCAL, FONDOS DISTINTOS DE APORTACIONES, TRANSFERENCIAS, ASIGNACIONES, SUBSIDIOS Y SUBVENCIONES, Y PENSIONES Y JUBILACIONES	64,020,912.80	
4210	Participaciones, Aportaciones, Convenios, Incentivos Derivados de la Colaboración Fiscal y Fondos Distintos de Aportaciones	0.00	
4211	Participaciones	0.00	
4212	Aportaciones	0.00	
4213	Convenios	0.00	
4214	Incentivos derivados de la Colaboración Fiscal	0.00	
4215	Fondos Distintos de Aportaciones	0.00	
4220	Transferencias, Asignaciones, Subsidios y Otras ayudas	64,020,912.80	SUBSIDIO MUNICIPAL
4221	Transferencias Internas y Asignaciones del Sector Público	0.00	
4223	Subsidios y Subvenciones	0.00	
4225	Pensiones y Jubilaciones	0.00	
4227	Transferencias del Fondo Mexicano del Petróleo para la Estabilización y el Desarrollo	0.00	

ACT-03 OTROS INGRESOS Y BENEFICIOS

Cuenta	Nombre de la Cuenta	Monto	Naturaleza	Característica
4300	OTROS INGRESOS Y BENEFICIOS	55,410.67		
4310	Ingresos Financieros	55,410.67		
4311	Intereses Ganados de Títulos, Valores y demás Instrumentos Financieros	55,410.67		
10-7100-0000-C	INTERESES GANADOS DE VALORES CRREDITOS B	55,410.67		
10-7100-0007-C	PRODUCTOS FINANCIEROS	0.00		
4319	Otros Ingresos Financieros	0.00		
4320	Incremento por Variación de Inventarios	0.00		
4321	Incremento por Variación de Inventarios de Mercancías para Venta	0.00		
4322	Incremento por Variación de Inventarios de Mercancías Terminadas	0.00		
4323	Incremento por Variación de Inventarios de Mercancías en Proceso de Elaboración	0.00		
4324	Incremento por Variación de Inventarios de Materias Primas, Materiales y Suministros para Producción	0.00		
4325	Incremento por Variación de Almacén de Materias Primas, Materiales y Suministros de Consumo	0.00		
4330	Disminución del Exceso de Estimaciones por Pérdida o Deterioro u Obsolescencia	0.00		
4331	Disminución del Exceso de Estimaciones por Pérdida o Deterioro u Obsolescencia	0.00		
4340	Disminución del Exceso de Provisiones	0.00		
4341	Disminución del Exceso de Provisiones	0.00		
4390	Otros Ingresos y Beneficios Varios	0.00		

4392	Bonificaciones y Descuentos Obtenidos	0.00
4393	Diferencias por Tipo de Cambio a Favor	0.00
4394	Diferencias de Cotizaciones a Favor en Valores Negociables	0.00
4395	Resultado por Posición Monetaria	0.00
4396	Utilidades por Participación Patrimonial	0.00
4397	Diferencias por Reestructuración de Deuda Pública a Favor	0.00
4399	Otros Ingresos y Beneficios Varios	0.00

ACT-04 GASTOS Y OTRAS PERDIDAS

Cuenta	Nombre de la Cuenta	Monto	%	Característica
5000	GASTOS Y OTRAS PERDIDAS	61,746,587.19		100%
5100	GASTOS DE FUNCIONAMIENTO	59,825,192.67		97%
5110	Servicios Personales	49,377,284.18		80%
5111	Remuneraciones al Personal de Carácter Permanente	27,144,679.40		44% GASTO OPERATIVO Y ADMINISTRATIVO
5112	Remuneraciones al Personal de Carácter Transitorio	47,708.58		0% GASTO OPERATIVO Y ADMINISTRATIVO
5113	Remuneraciones Adicionales y Especiales	4,775,715.38		8% GASTO OPERATIVO Y ADMINISTRATIVO
5114	Seguridad Social	8,069,453.30		13% GASTO OPERATIVO Y ADMINISTRATIVO
5115	Otras Prestaciones Sociales y Económicas	8,787,727.52		14% GASTO OPERATIVO Y ADMINISTRATIVO
5116	Pago de Estímulos a Servidores Públicos	552,000.00		1% GASTO OPERATIVO Y ADMINISTRATIVO
5120	Materiales y Suministros	6,102,026.25		10%
5121	Materiales de Administración, Emisión de Documentos y Artículos Oficiales	244,377.35		0%
5122	Alimentos y Utensilios	0.00		0%
5123	Materias Primas y Materiales de Producción y Comercialización			0%
5124	Materiales y Artículos de Construcción y de Reparación	113,569.39		0%
5125	Productos Químicos, Farmacéuticos y de Laboratorio	412,749.92		1%
5126	Combustibles, Lubricantes y Aditivos	2,474,842.16		4%
5127	Vestuario, Blancos, Prendas de Protección y Artículos Deportivos	34,470.00		0%
5128	Materiales y Suministros para Seguridad	0.00		0%
5129	Herramientas, Refacciones y Accesorios Menores	2,822,017.43		5%
5130	Servicios Generales	4,345,882.24		7%
5131	Servicios Básicos	656,849.58		1%
5132	Servicios de Arrendamiento	0.00		0%
5133	Servicios Profesionales, Científicos y Técnicos y Otros Servicios	307,226.00		0%
5134	Servicios Financieros, Bancarios y Comerciales	48,720.50		0%
5135	Servicios de Instalación, Reparación, Mantenimiento y Conservación	805,660.24		1%
5136	Servicios de Comunicación Social y Publicidad	0.00		0%
5137	Servicios de Traslado y Viáticos	4,648.45		0%
5138	Servicios Oficiales	516,716.66		1%
5139	Otros Servicios Generales	2,006,060.81		3%
5200	TRANSFERENCIAS, ASIGNACIONES, SUBSIDIOS Y OTRAS AYUDAS	0.00		0%
5210	Transferencias Internas y Asignaciones al Sector Público	0.00		0%
5211	Asignaciones al Sector Público	0.00		0%
5212	Transferencias Internas al Sector Público	0.00		0%
5220	Transferencias al Resto del Sector Público	0.00		0%
5221	Transferencias a Entidades Paraestatales	0.00		0%
5222	Transferencias a Entidades Federativas y Municipios	0.00		0%
5230	Subsidios y Subvenciones	0.00		0%
5231	Subsidios	0.00		0%
5232	Subvenciones	0.00		0%
5240	Ayudas Sociales	0.00		0%
5241	Ayudas Sociales a Personas	0.00		0%
5242	Becas	0.00		0%
5243	Ayudas Sociales a Instituciones	0.00		0%
5244	Ayudas Sociales por Desastres Naturales y Otros Siniestros	0.00		0%
5250	Pensiones y Jubilaciones	0.00		0%
5251	Pensiones	0.00		0%
5252	Jubilaciones	0.00		0%
5259	Otras Pensiones y Jubilaciones	0.00		0%
5260	Transferencias a Fideicomisos, Mandatos y Contratos Análogos	0.00		0%
5261	Transferencias a Fideicomisos, Mandatos y Contratos Análogos al Gobierno	0.00		0%
5262	Transferencias a Fideicomisos, Mandatos y Contratos Análogos a Entidades Paraestatales	0.00		0%
5270	Transferencias a la Seguridad Social	0.00		0%
5271	Transferencias por Obligaciones de Ley	0.00		0%
5280	Donativos	0.00		0%
5281	Donativos a Instituciones sin Fines de Lucro	0.00		0%
5282	Donativos a Entidades Federativas y Municipios	0.00		0%
5283	Donativos a Fideicomiso, Mandatos y Contratos Análogos Privados	0.00		0%
5284	Donativos a Fideicomiso, Mandatos y Contratos Análogos Estatales	0.00		0%
5285	Donativos Internacionales	0.00		0%
5290	Transferencias al Exterior	0.00		0%
5291	Transferencias al Exterior a Gobiernos Extranjeros y Organismos Internacionales	0.00		0%
5292	Transferencias al Sector Privado Externo	0.00		0%
5300	PARTICIPACIONES Y APORTACIONES	0.00		0%
5310	Participaciones	0.00		0%
5311	Participaciones de la Federación a Entidades Federativas y Municipios	0.00		0%
5312	Participaciones de las Entidades Federativas a los Municipios	0.00		0%
5320	Aportaciones	0.00		0%
5321	Aportaciones de la Federación a Entidades Federativas y Municipios	0.00		0%
5322	Aportaciones de las Entidades Federativas a los Municipios	0.00		0%
5330	Convenios	0.00		0%
5331	Convenios de Reasignación	0.00		0%
5332	Convenios de Descentralización y Otros	0.00		0%
5400	INTERESES, COMISIONES Y OTROS GASTOS DE LA DEUDA PUBLICA	0.00		0%
5410	Intereses de la Deuda Pública	0.00		0%
5411	Intereses de la Deuda Pública Interna	0.00		0%
5412	Intereses de la Deuda Pública Externa	0.00		0%
5420	Comisiones de la Deuda Pública	0.00		0%
5421	Comisiones de la Deuda Pública Interna	0.00		0%
5422	Comisiones de la Deuda Pública Externa	0.00		0%
5430	Gastos de la Deuda Pública	0.00		0%
5431	Gastos de la Deuda Pública Interna	0.00		0%
5432	Gastos de la Deuda Pública Externa	0.00		0%
5440	Costo por Coberturas	0.00		0%
5441	Costo por Coberturas	0.00		0%
5450	Apoyos Financieros	0.00		0%
5451	Apoyos Financieros a Intermediarios	0.00		0%
5452	Apoyo Financieros a Ahorradores y Deudores del Sistema Financiero Nacional	0.00		0%
5500	OTROS GASTOS Y PERDIDAS EXTRAORDINARIAS	1,921,394.52		3%
5510	Estimaciones, Depreciaciones, Deterioros, Obsolescencia y Amortizaciones	1,921,394.52		3%
5511	Estimaciones por Pérdida o Deterioro de Activos Circulantes	0.00		0%
5512	Estimaciones por Pérdida o Deterioro de Activo no Circulante	0.00		0%
5513	Depreciación de Bienes Inmuebles	0.00		0%
5514	Depreciación de Infraestructura	0.00		0%
5515	Depreciación de Bienes Muebles	1,921,394.52		3% GASTO OPERATIVO Y ADMINISTRATIVO
5516	Deterioro de los Activos Biológicos	0.00		0%

Handwritten signatures and initials in blue ink, including a large signature at the bottom right and several initials above it.

5517	Amortización de Activos Intangibles	0.00
5518	Disminución de Bienes por pérdida, obsolescencia y deterioro	0.00
5520	Provisiones	0.00
5521	Provisiones de Pasivos a Corto Plazo	0.00
5522	Provisiones de Pasivos a Largo Plazo	0.00
5530	Disminución de Inventarios	0.00
5531	Disminución de Inventarios de Mercancías para Venta	0.00
5532	Disminución de Inventarios de Mercancías Terminadas	0.00
5533	Disminución de Inventarios de Mercancías en Proceso de Elaboración	0.00
5534	Disminución de Inventarios de Materias Primas, Materiales y Suministros para Producción	0.00
5535	Disminución de Almacén de Materiales y Suministros de Consumo	0.00
5590	Otros Gastos	0.00
5591	Gastos de Ejercicios Anteriores	0.00
5592	Pérdidas por Responsabilidades	0.00
5593	Bonificaciones y Descuentos Otorgados	0.00
5594	Diferencias por Tipo de Cambio Negativas	0.00
5595	Diferencias de Cotizaciones Negativas en Valores Negociables	0.00
5596	Resultado por Posición Monetaria	0.00
5597	Pérdidas por Participación Patrimonial	0.00
5598	Diferencias por Reestructuración de Deuda Pública Negativas	0.00
5599	Otros Gastos Varios	0.00
5600	INVERSIÓN PÚBLICA	0.00
5610	Inversión Pública no Capitalizable	0.00
5611	Construcción en Bienes no Capitalizable	0

Bajo protesta de decir verdad declaramos que los Estados Financieros y sus notas, son razonablemente correctos y s

 PRESIDENTE
 LIC. ALFREDO PADILLA VILLALPANDO

 DIRECTOR GENERAL
 C.P. JOSÉ LUIS CARPIO GUZMÁN

 TESORERA
 MAESTRA ELBA GABRIELA FALCÓN HERNÁNDEZ

Notas

VHP-01 PATRIMONIO CONTRIBUIDO

Cuenta	Nombre de la Cuenta	Monto	Tipo	Naturaleza
3110	Aportaciones	19,972,929.79		RECURSO MUNICIPAL
3120	Donaciones de Capital	0.00		
3130	Actualización de la Hacienda Pública/Patrimonio	0.00		

VHP-02 PATRIMONIO GENERADO

Cuenta	Nombre de la Cuenta	Monto	Procedencia
3210	Resultado del Ejercicio (Ahorro/ Desahorro)	7,761,631.41	
3220	Resultados de Ejercicios Anteriores	11,564,567.97	
00-0001-0000-C	RESULTADO DE EJERCICIOS ANTERIORES	17,997,337.56	RECURSO MUNICIPAL Y PROPIO
00-0300-0000-C	REMANENTES	5,002,487.10	RECURSO MUNICIPAL Y PROPIO
00-2018-0000-C	RESULTADO EJERCICIO 2018		RECURSO MUNICIPAL Y PROPIO
00-2019-0000-C	RESULTADO EJERCICIO 2019	77,433.12	RECURSO MUNICIPAL Y PROPIO
00-2020-0000-C	RESULTADO EJERCICIO 2020	2,288.70	RECURSO MUNICIPAL Y PROPIO
00-2021-0000-C	RESULTADO EJERCICIO 2021	-7,220,556.09	RECURSO MUNICIPAL Y PROPIO
00-2022-0000-C	RESULTADO EJERCICIO 2022	-8,781,648.52	RECURSO MUNICIPAL Y PROPIO
3230	Revalúos	4,487,226.10	RECURSO MUNICIPAL Y PROPIO
3231	Revalúo de Bienes Inmuebles	0.00	
3232	Revalúo de Bienes Muebles	0.00	
3233	Revalúo de Bienes Intangibles	0.00	
3239	Otros Revalúos	0.00	
3240	Reservas	0.00	
3241	Reservas de Patrimonio	0.00	
3242	Reservas Territoriales	0.00	
3243	Reservas por Contingencias	0.00	
3250	Rectificaciones de Resultados de Ejercicios Anteriores	0.00	
3251	Cambios en Políticas Contables	0.00	
3252	Cambios por Errores Contables	0.00	

Bajo protesta de decir verdad declaramos que los Estados Financieros y sus notas, son razonablemente correctos y son responsabilidad del emisor.

PRESIDENTE
LIC. ALFREDO PADILLA VILLALPANDO

DIRECTOR GENERAL
C.P. JOSÉ LUIS CARPIO GUZMÁN

TESORERA
MAESTRA ELBA GABRIELA FALCON HERNÁNDEZ

Notas

EFE-01 FLUJOS DE EFECTIVO

Cuenta	Nombre de la Cuenta / Concepto	2023	2022
1111	Efectivo	13,500.00	13,500.00
12-0000-0000-C	FONDO FIJO	13,500.00	13,500.00
12-0000-0001-C	CAJA CHICA	4,000.00	4,000.00
12-0000-0002-C	CAJA CHICA C.C.B.	2,000.00	2,000.00
12-0000-0003-C	CAJA CHICA CENTRAL	2,500.00	2,500.00
12-0000-0006-C	CAJA CHICA OPERATIVO TURNO B	2,500.00	2,500.00
12-0000-0007-C	CAJA CHICA OPERATIVO TURNO A	2,500.00	2,500.00
1112	Bancos/Tesorería	2,182,388.12	4,695,209.02
21-0000-0000-C	BANCOS MONEDA NACIONAL	2,182,388.12	4,695,209.02
21-0000-0001-C	BANCO DEL BAJIO	2,182,388.12	4,695,209.02
21-0000-0001-C	BAJIO CHEQUES	-403,053.90	-55,598.51
21-0000-0001-C	BAJIO EJE	-473,953.90	-693,564.66
21-0000-0001-C	BAJIO IMPUESTOS	0.00	0.00
21-0000-0001-C	BAJIO IMPUESTOS	5,000.00	5,000.00
21-0000-0001-C	BANCO DEL BAJIO CTA. 137133910201	1,545,022.78	4,215,088.29
21-0000-0001-C	CTA. MAESTRA 03448982	421,107.69	291,321.86
21-0000-0001-C	CTA. MAESTRA 03449501	1,088,265.45	932,962.04
21-0000-0001-C	CTA. MAESTRA 13713391	0.00	0.00
21-0000-0001-C	BAJIO 038752168	0.00	0.00
1113	Bancos/Dependencias y Otros	0.00	0.00
1114	Inversiones Temporales (Hasta 3 meses)	0.00	0.00
1115	Fondos con Afectación Específica	0.00	0.00
1116	Depósitos de Fondos de Terceros en Garantía y/o Administración	0.00	0.00
1119	Otros Efectivos y Equivalentes	0.00	0.00
1110	Total de Efectivo y Equivalentes	2195888.12	4708709.02

EFE-02 ADQ. BIENES MUEBLES E INMUEBLES

Cuenta	Nombre de la Cuenta / Concepto	Adquisición	Pagos
1230	Bienes Inmuebles, Infraestructura y Construcciones en Proceso	0.00	0.00
1231	Terrenos	0.00	0.00
1232	Viviendas	0.00	0.00
1233	Edificios no Habitacionales	0.00	0.00
1234	Infraestructura	0.00	0.00
1235	Construcciones en Proceso en Bienes de Dominio Público	0.00	0.00
1236	Construcciones en Proceso en Bienes Propios	0.00	0.00
1239	Otros Bienes Inmuebles	0.00	0.00
1240	Bienes Muebles	108,607.52	7,128,501.95
1241	Mobiliario y Equipo de Administración	90,175.97	16,855.25
1242	Mobiliario y Equipo Educativo y Recreativo	4,896.55	0.00
1243	Equipo e Instrumental Médico y de Laboratorio	0.00	0.00
1244	Vehículos y Equipo de Transporte	0.00	855,446.55
1245	Equipo de Defensa y Seguridad	0.00	4,463,096.55
1246	Maquinaria, Otros Equipos y Herramientas	13,535.00	1,793,103.60
1247	Colecciones, Obras de Arte y Objetos Valiosos	0.00	0.00
1248	Activos Biológicos	0.00	0.00
1250	Activos Intangibles	0.00	29,735.00
1251	Software	0.00	0.00
1252	Patentes, Marcas y Derechos	0.00	0.00
1253	Concesiones y Franquicias	0.00	29,735.00
1254	Licencias	0.00	0.00
1259	Otros Activos Intangibles	0.00	0.00
	Total de Aplicación de efectivo por Actividades de Inversión	108,607.52	7,158,236.95

EFE-03 CONCILIACION DEL FLUJO DE EFECTIVO

Cuenta	Nombre de la Cuenta / Concepto	2023	2022
3210	Resultados del Ejercicio Ahorro/Desahorro	7,761,631.41	4,499,107.01
	(+) Movimientos de partidas (o rubros) que no afectan al efectivo	5,928,638.84	-5,145,908.31
5400	INTERESES, COMISIONES Y OTROS GASTOS DE LA DEUDA PUBLICA	0.00	0.00
5410	Intereses de la deuda pública	0.00	0.00
5411	Intereses de la Deuda Pública Interna	0.00	0.00
5420	Comisiones de la deuda pública	0.00	0.00
5421	Comisiones de la Deuda Pública Interna	0.00	0.00
5430	Gastos de la deuda pública	0.00	0.00
5431	Gastos de la Deuda Pública Interna	0.00	0.00
5440	Costo por coberturas	0.00	0.00
5441	Costo por coberturas	0.00	0.00
5450	Apoyos financieros	0.00	0.00
5451	Apoyos Financieros a Intermediarios	0.00	0.00
5452	Apoyo Financieros a Ahorradores y Deudores del Sistema Financiero Nacional	0.00	0.00
5500	OTROS GASTOS Y PERDIDAS EXTRAORDINARIAS	6,037,246.36	2,012,328.64
5510	Estimaciones, Depreciaciones, Deterioros, Obsolescencia y Amortizaciones	0.00	0.00
5511	Estimaciones por Pérdida o Deterioro de Activos Circulantes	0.00	0.00
5512	Estimaciones por Pérdida o Deterioro de Activo no Circulante	0.00	0.00
5513	Depreciación de Bienes Inmuebles	0.00	0.00
5514	Depreciación de Infraestructura	1,921,394.52	2,241,626.94
5515	Depreciación de Bienes Muebles	0.00	0.00
5516	Deterioro de los Activos Biológicos	0.00	0.00
5517	Amortización de Activos Intangibles	0.00	0.00
5518	Disminución de Bienes por pérdida, obsolescencia y deterioro	0.00	0.00



5520	Provisiones		0.00	0.00
5521	Provisiones de Pasivos a Corto Plazo	4,115,851.84		-229,298.30
5522	Provisiones de Pasivos a Largo Plazo	0.00		0.00
5530	Disminución de Inventarios	0.00		0.00
5531	Disminución de Inventarios de Mercancías para Venta	0.00		0.00
5532	Disminución de Inventarios de Mercancías Terminadas	0.00		0.00
5533	Disminución de Inventarios de Mercancías en Proceso de Elaboración	0.00		0.00
5534	Disminución de Inventarios de Materias Primas, Materiales y Suministros para Producción	0.00		0.00
5535	Disminución de Almacén de Materiales y Suministros de Consumo	0.00		0.00
5590	Otros Gastos	0.00		0.00
5591	Gastos de Ejercicios Anteriores	0.00		0.00
5592	Pérdidas por Responsabilidades	0.00		0.00
5593	Bonificaciones y Descuentos Otorgados	0.00		0.00
5594	Diferencias por Tipo de Cambio Negativas en Efectivo y Equivalentes	0.00		0.00
5595	Diferencias de Cotizaciones Negativas en Valores Negociables	0.00		0.00
5596	Resultado por Posición Monetaria	0.00		0.00
5597	Pérdidas por Participación Patrimonial	0.00		0.00
5599	Otros Gastos Varios	0.00		0.00
5600	INVERSION PUBLICA	108,607.52		-7,158,236.95
5610	Inversión Pública no Capitalizable	108,607.52		-7,158,236.95
5611	Construcción en Bienes no Capitalizable	0.00		0.00
2110	Incremento en Cuentas por Pagar de Operación	9,127,451.09		790,224.61
2111	Provisiones capítulo 1000	9,127,451.09		790,224.61
2112	Provisiones capítulo 2000			
2112	Provisiones capítulo 3000	0.00		0.00
2115	Provisiones capítulo 4000	0.00		0.00
2114	Provisiones capítulo 8000	0.00		0.00
	(-) Movimientos de partidas (o rubros) que afectan al efectivo	9,127,451.09		790,224.61
4300	OTROS INGRESOS Y BENEFICIOS	0.00		0.00
4310	Ingresos Financieros	55,410.67		392,679.35
4311	Intereses Ganados de Títulos, Valores y demás Instrumentos Financieros	0.00		0.00
4319	Otros Ingresos Financieros	55,410.67		392,679.35
4320	Incremento por Variación de Inventarios	0.00		0.00
4321	Incremento por Variación de Inventarios de Mercancías para Venta	0.00		0.00
4322	Incremento por Variación de Inventarios de Mercancías Terminadas	0.00		0.00
4323	Incremento por Variación de Inventarios de Mercancías en Proceso de Elaboración	0.00		0.00
4324	Incremento por Variación de Inventarios de Materias Primas, Materiales y Suministros para Producción	0.00		0.00
4325	Incremento por Variación de Almacén de Materias Primas, Materiales y Suministros de Consumo	0.00		0.00
4330	Disminución del Exceso de Estimaciones por Pérdida o Deterioro u Obsolescencia	0.00		0.00
4331	Disminución del Exceso de Estimaciones por Pérdida o Deterioro u Obsolescencia	0.00		0.00
4340	Disminución del Exceso de Provisiones	0.00		0.00
4341	Disminución del Exceso de Provisiones	0.00		0.00
4390	Otros Ingresos y Beneficios Varios	0.00		0.00
4392	Bonificaciones y Descuentos Obtenidos	0.00		0.00
4393	Diferencias por Tipo de Cambio a Favor	0.00		0.00
4394	Diferencias de Cotizaciones a Favor en Valores Negociables	0.00		0.00
4395	Resultado por Posición Monetaria	0.00		0.00
4396	Utilidades por Participación Patrimonial	0.00		0.00
4397	Diferencias por Reestructuración de Deuda Pública a Favor	0.00		0.00
4399	Otros Ingresos y Beneficios Varios	0.00		0.00
1120	Incremento en Cuentas por Cobrar de Operación	0.00		0.00
1124	Ingresos por recuperar CRI 10	0.00		0.00
1124	Ingresos por recuperar CRI 20	0.00		0.00
1124	Ingresos por recuperar CRI 30	0.00		0.00
1124	Ingresos por recuperar CRI 40	0.00		0.00
1124	Ingresos por recuperar CRI 50	0.00		0.00
1124	Ingresos por recuperar CRI 60	0.00		0.00
1122	Cuentas por cobrar CRI 70	0.00		0.00
1122	Cuentas por cobrar CRI 80	0.00		0.00
1122	Cuentas por cobrar CRI 90	0.00		0.00
	= Flujos de Efectivo Netos de las Actividades de Operación	4,562,819.16		-1,437,025.91

Bajo protesta de decir verdad declaramos que los Estados Financieros y sus notas, son razonablemente correctos y son responsabilidad del emisor.

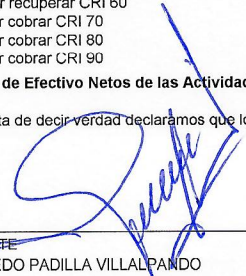
 PRESIDENTE
 LIC. ALFREDO PADILLA VILLALPANDO



 DIRECTOR GENERAL
 C.P. JOSÉ LUIS CARPIO GUZMÁN

 TESORERA
 MAESTRA ELBA GABRIELA FALCOÓN HERNÁNDEZ

Patronato de Bomberos de León, Gto.
Conciliación entre los Ingresos Presupuestarios y Contables
Correspondiente del 01 de enero al 30 de junio de 2023
(Cifras en pesos)

1. Total de Ingresos Presupuestarios	69,508,218.60
2. Más Ingresos Contables No Presupuestarios	
2.1 Ingresos Financieros	0.00
2.2 Incremento por Variación de inventarios	0.00
2.3 Disminución del Exceso de Estimaciones por Pérdida o Deterioro u Obsolescencia	0.00
2.4 Disminución del Exceso de Provisiones	0.00
2.5 Otros Ingresos y Beneficios Varios	0.00
2.6 Otros Ingresos Contables No Presupuestarios	0.00
3. Menos ingresos presupuestarios no contables	
3.1 Aprovechamientos Patrimoniales	0.00
3.2 Ingresos Derivados de Financiamientos	0.00
3.3 Otros Ingresos Presupuestarios No Contables	0.00
4. Total de Ingresos Contables	69,508,218.60

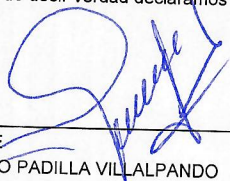
Bajo protesta de decir verdad declaramos que los Estados Financieros y sus notas, son razonablemente correctos y son responsabilidad del emisor.



PRESIDENTE
LIC. ALFREDO PADILLA VILLALPANDO



DIRECTOR GENERAL
C.P. JOSÉ LUIS CARPIO GUZMÁN



TESORERA
MAESTRA ELBA GABRIELA FALCÓN HERNÁNDEZ

Patronato de Bomberos de León, Gto.

Cconciliación entre los Egresos Presupuestarios y los Gastos Contables

Correspondiente del 01 de enero al 30 de junio de 2023

(Cifras en pesos)

1. Total de Egresos Presupuestarios		69,508,218.60
2. Menos Egresos Presupuestarios No Contables		
2.1	Materias Primas y Materiales de Producción y Comercialización	108,607.52
2.2	Materiales y Suministros	0.00
2.3	Mobiliario y Equipo de Administración	0.00
2.4	Mobiliario y Equipo Educacional y Recreativo	90,175.97
2.5	Equipo e Instrumental Médico y de Laboratorio	4,896.55
2.6	Vehículos y Equipo de Transporte	0.00
2.7	Equipo de Defensa y Seguridad	0.00
2.8	Maquinaria, Otros Equipos y Herramientas	0.00
2.9	Activos Biológicos	13,535.00
2.10	Bienes Inmuebles	0.00
2.11	Activos Intangibles	0.00
2.12	Obra Pública en Bienes de Dominio Público	0.00
2.13	Obra Pública en Bienes Propios	0.00
2.14	Acciones y Participaciones de Capital	0.00
2.15	Compra de Títulos y Valores	0.00
2.16	Concesión de Préstamos	0.00
2.17	Inversiones en Fideicomisos, Mandatos y Otros Análogos	0.00
2.18	Provisiones para Contingencias y Otras Erogaciones Especiales	0.00
2.19	Amortización de la Deuda Pública	0.00
2.20	Adeudos de Ejercicios Fiscales Anteriores (ADEFAS)	0.00
2.21	Otros Egresos Presupuestarios No Contables	0.00
3. Más Gastos Contables No Presupuestarios		
3.1	Estimaciones, Depreciaciones, Deterioros, Obsolescencia y Amortizaciones	1,921,394.52
3.2	Provisiones	1,921,394.52
3.3	Disminución de Inventarios	0.00
3.6	Otros Gastos	0.00
3.7	Otros Gastos Contables No Presupuestarios	0.00
4. Total de Gastos Contables		71,321,005.60

Bajo protesta de decir verdad declaramos que los Estados Financieros y sus notas, son razonablemente correctos y son responsabilidad del emisor.

PRESIDENTE

LIC. ALFREDO PADILLA VILLALPANDO

DIRECTOR GENERAL

C.P. JOSÉ LUIS CARPIO GUZMÁN

TESORERA

MAESTRA ELBA GABRIELA FALCÓN HERNÁNDEZ

Notas

Cuenta	Concepto	Saldo Inicial	Cargos del Periodo	Abonos del Periodo	Saldo Final	Valores en Custodia	Tasa	Vencimiento	Tipo de Contrato
7000	CUENTAS DE ORDEN CONTABLES								
7110	Valores en Custodia	0.00	0.00	0.00	0.00	0.00			
7120	Custodia de Valores	0.00	0.00	0.00	0.00	0.00			
7130	Instrumentos de Crédito Prestados a Formadores de Mercado	0.00	0.00	0.00	0.00	0.00			
7140	Préstamo de Instrumentos de Crédito a Formadores de Mercado y su Garantía	0.00	0.00	0.00	0.00	0.00			
7150	Instrumentos de Crédito Recibidos en Garantía de los Formadores de Mercado	0.00	0.00	0.00	0.00	0.00			
7160	Garantía de Créditos Recibidos de los Formadores de Mercado	0.00	0.00	0.00	0.00	0.00			
7210	Autorización para la Emisión de Bonos, Títulos y Valores de la Deuda Pública Interna	0.00	0.00	0.00	0.00	0.00			
7220	Autorización para la Emisión de Bonos, Títulos y Valores de la Deuda Pública Externa	0.00	0.00	0.00	0.00	0.00			
7230	Emissiones Autorizadas de la Deuda Pública Interna y Externa	0.00	0.00	0.00	0.00	0.00			
7240	Suscripción de Contratos de Préstamos y Otras Obligaciones de la Deuda Pública Interna	0.00	0.00	0.00	0.00	0.00			
7250	Suscripción de Contratos de Préstamos y Otras Obligaciones de la Deuda Pública Externa	0.00	0.00	0.00	0.00	0.00			
7280	Contratos de Préstamos y Otras Obligaciones de la Deuda Pública Interna y Externa	0.00	0.00	0.00	0.00	0.00			
7310	Avales Autorizados	0.00	0.00	0.00	0.00	0.00			
7320	Avales Firmados	0.00	0.00	0.00	0.00	0.00			
7330	Fianzas y Garantías Recibidas por Deudas a Cobrar	0.00	0.00	0.00	0.00	0.00			
7340	Fianzas y Garantías Recibidas	0.00	0.00	0.00	0.00	0.00			
7350	Fianzas Otorgadas para Respaldo Obligaciones no Fiscales del Gobierno	0.00	0.00	0.00	0.00	0.00			
7360	Fianzas Otorgadas del Gobierno para Respaldo Obligaciones no Fiscales	0.00	0.00	0.00	0.00	0.00			
7410	Demandas Judiciales en Proceso de Resolución	0.00	0.00	0.00	0.00	0.00			
7420	Resolución de Demandas en Proceso Judicial	0.00	0.00	0.00	0.00	0.00			
7510	Contratos para Inversión Mediante Proyectos para Prestación de Servicios (PPS) y Similares	0.00	0.00	0.00	0.00	0.00			
7620	Inversión Pública Contratada Mediante Proyectos para Prestación de Servicios (PPS) y Similares	0.00	0.00	0.00	0.00	0.00			
7610	Bienes Bajo Contrato en Concesión	0.00	0.00	0.00	0.00	0.00			
7620	Contrato de Concesión por Bienes	0.00	0.00	0.00	0.00	0.00			
7630	Bienes Bajo Contrato en Comodato	0.00	0.00	0.00	0.00	0.00			
7640	Contrato de Comodato por Bienes	0.00	0.00	0.00	0.00	0.00			
8000	CUENTAS DE ORDEN PRESUPUESTARIAS								
8110	Ley de Ingresos Estimada	0	601683211.6	618846951.6	351488220	0.00			
8120	Ley de Ingresos por Ejecutar	0.00	195,859,922.50	195,859,922.50	77,814,148.75	0.00			
8130	Modificaciones a la Ley de Ingresos Estimada	0.00	39,348,591.25	117,162,740.00	0.00	0.00			
8140	Ley de Ingresos Devengada	0.00	39,348,591.25	39,348,591.25	39,348,591.25	0.00			
8150	Ley de Ingresos Recaudada	0.00	0.00	0.00	117,162,740.00	0.00			
8210	Presupuesto de Egresos Aprobado	0.00	0.00	0.00	92,868,799.74	0.00			
8220	Modificaciones al Presupuesto de Egresos Aprobado	0.00	123,556,542.78	30,687,743.04	0.00	0.00			
8240	Presupuesto de Egresos Comprometido	0.00	6,393,802.78	6,393,802.78	0.00	0.00			
8250	Presupuesto de Egresos Devengado	0.00	24,293,940.26	24,293,940.26	24,293,940.26	0.00			
8260	Presupuesto de Egresos Ejercido	0.00	24,293,940.26	24,293,940.26	24,293,940.26	0.00			
8270	Presupuesto de Egresos Pagado	0.00	24,293,940.26	24,293,940.26	24,293,940.26	0.00			

Bajo protesta de decir verdad declaro que los Estados Financieros y sus notas, son razonablemente correctos y son responsabilidad del emisor.

PRESIDENTE
LIC. ALFREDO PADILLA VILLALPANDO

DIRECTOR GENERAL
C.P. JOSÉ LUIS CARRIO GUZMÁN

TESORERA
MAESTRA ELBA GABRIEL FALCÓN HERNÁNDEZ